# SitaDrain

## Endlos mit SitaCompact im nicht belüfteten Dachaufbau mit Plattenbelag im Splittbett

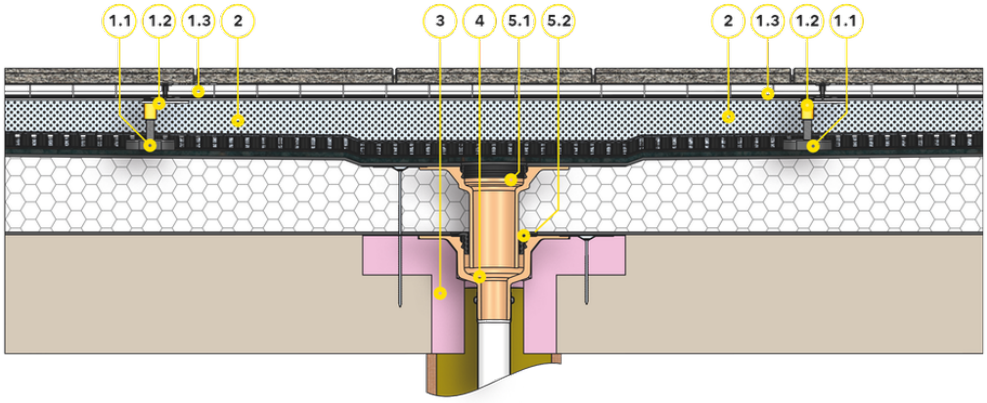


### Bauteile

**SitaDrain® Endlos bestehend aus:**
**1.1** höhenverstellbare Gummimetallpuffer
**1.2** Rahmen
**1.3** Revisionsrost
**2** SitaDrain® Kiesleiste
**3** SitaCompact Dämmkörper
**4** SitaCompact senkrecht
**SitaCompact Aufstockelement bestehend aus:**
**5.1** Grundkörper
**5.2** Dichtring

### Dachaufbau

Nicht belüfteter Dachaufbau mit Plattenbelag im Splittbett nach den aaRdT mit:
+ Plattenbelag
+ Splittbett
+ Drainagematte
+ Bautenschutzmatte
+ Abdichtung
+ Wärmedämmung
+ Dampfsperre
+ Unterkonstruktion

Dieses Einbaubeispiel dient nur als Anschauungsdetail und ist ein allgemeiner, unverbindlicher Vorschlag. Die Ausführung ist nur schematisch darstellt und ersetzt in keinem Fall die erforderliche Werk-, Detail- und Montageplanung der zuständigen Fachunternehmen. Die Anwendbarkeit, Vollständigkeit und Maße sind vom Kunden/Planer/-Verarbeiter etc. beim jeweiligen Bauvorhaben eigenverantwortlich zu prüfen und auf die örtlichen Gegebenheiten anzupassen bzw. abzustimmen. Angrenzende Gewerke sind schematisch ohne Gewähr auf Vollständig- und Richtigkeit dargestellt. Die jeweiligen technischen Vorgaben in den Merkblättern, Verarbeitungsrichtlinien und Systemzulassungen sind zu beachten.

**Sita Bauelemente GmbH**
Ferdinand-Braun-Straße 1 – 33378 Rheda-Wiedenbrück
**T** +49 2522 8340-0 **E** info@sita-bauelemente.de **W** sita-bauelemente.de

**Technischer Service**
**T** +49 2522 8340-160
**E** technik@sita-bauelemente.de