SitaEasy

als Speier im nicht belüfteten Dachaufbau mit Plattenbelag

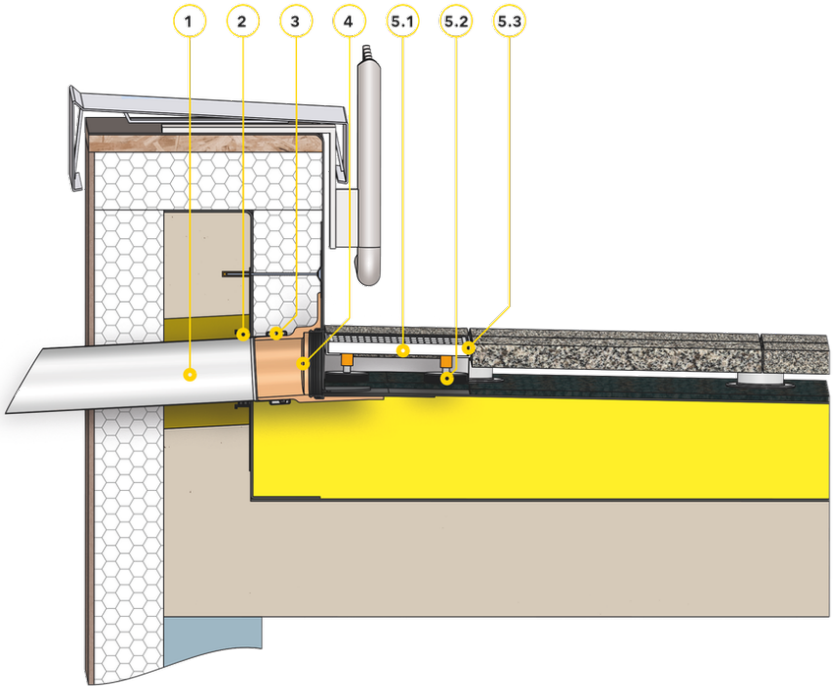

Bauteile

1 SitaPipe Edelstahl Rohr
2 SitaMore Dampfsperrplatte flex
3 SitaPipe Edelstahl Sicherungsschelle
4 SitaEasy

SitaDrain® Terra bestehend aus:
5.1 Revisionsrost
5.2 höhenverstellbare Gummimetallpuffer
5.3 Rahmen

Dachaufbau

Nicht belüfteter Dachaufbau mit Plattenbelag auf Stelzlager nach den aaRdT mit:
+ Plattenbelag auf Stelzlager
+ Bautenschutzmatte
+ Abdichtung
+ Wärmedämmung
+ Dampfsperre
+ Unterkonstruktion
+ Attikadurchbruch mit Fugenband

Dieses Einbaubeispiel dient nur als Anschauungsdetail und ist ein allgemeiner, unverbindlicher Vorschlag. Die Ausführung ist nur schematisch darstellt und ersetzt in keinem Fall die erforderliche Werk-, Detail- und Montageplanung der zuständigen Fachunternehmen. Die Anwendbarkeit, Vollständigkeit und Maße sind vom Kunden/Planer/-Verarbeiter etc. beim jeweiligen Bauvorhaben eigenverantwortlich zu prüfen und auf die örtlichen Gegebenheiten anzupassen bzw. abzustimmen. Angrenzende Gewerke sind schematisch ohne Gewähr auf Vollständig- und Richtigkeit dargestellt. Die jeweiligen technischen Vorgaben in den Merkblättern, Verarbeitungsrichtlinien und Systemzulassungen sind zu beachten.

Sita Bauelemente GmbH
Ferdinand-Braun-Straße 1 – 33378 Rheda-Wiedenbrück
T +49 2522 8340-0 **E** info@sita-bauelemente.de **W** sita-bauelemente.de

Technischer Service
T +49 2522 8340-160
E technik@sita-bauelemente.de